

LEGENDA PROSTORIJA

	Prostorija	Vrsta poda	Kota poda	Površina m ²
1.	Vetrobran	Hrastov parket	±0.00	2.30m ²
2.	Kuhinja	Hrastov parket	±0.00	3.57m ²
3.	Dnevni boravak / Trpezarija	Hrastov parket	±0.00	18.23m ²
4.	Soba	Hrastov parket	±0.00	7.66m ²
5.	Hodnik	Hrastov parket	±0.00	1.64m ²
6.	Kupatilo	keramičke pločice	±0.00	3.53m ²
7.	Soba	Hrastov parket	±0.00	10.44m ²

Neto površina P=47,37m²
Bruto površina P=61,55m²



XELLA Srbija d.o.o.
Diše Đurđevića bb, 11560 Vreoci, Srbija

FAZA PROJEKTA :
IDEJNI PROJEKAT

INVESTITOR :

NAZIV PROJEKTA :
kuća br.24

NACTR :
OSNOVA PRIZEMLJA

PROJEKTANT :

SARADNIK :

PROJEKAT BROJ :
024/2022

LIST BROJ :
001

RAZMJERA :
1 : 100

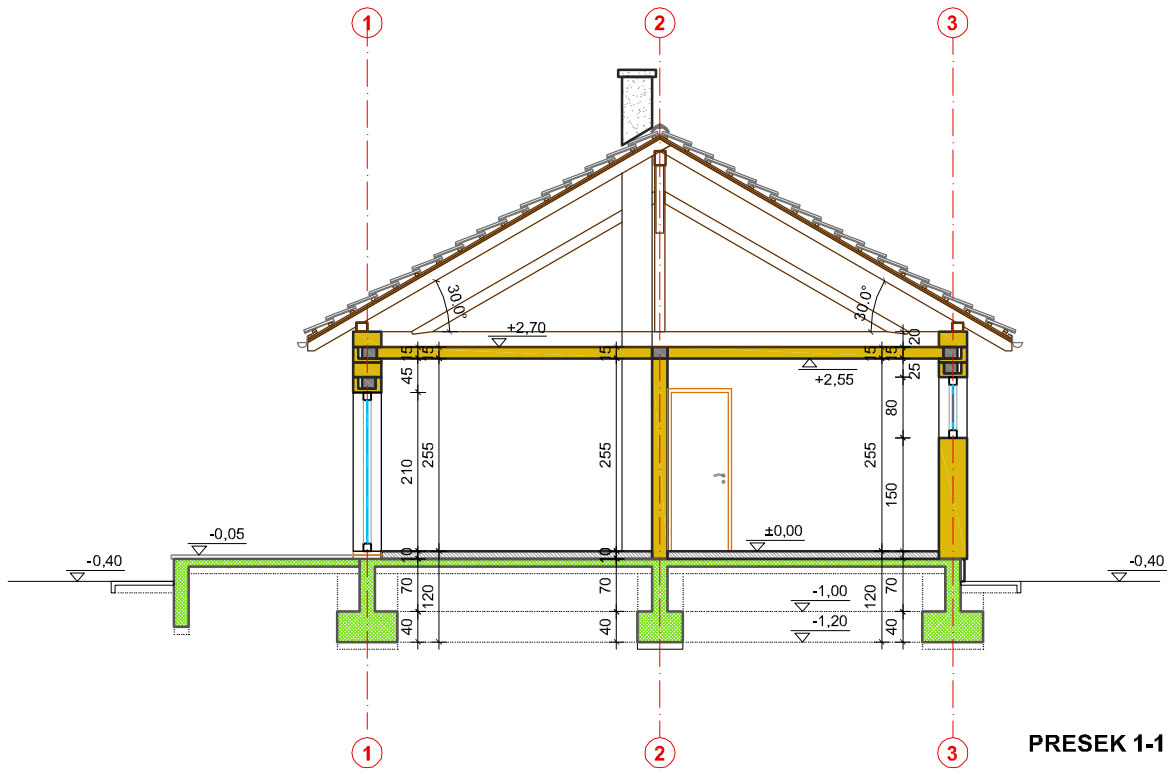

PRESEK 1-1

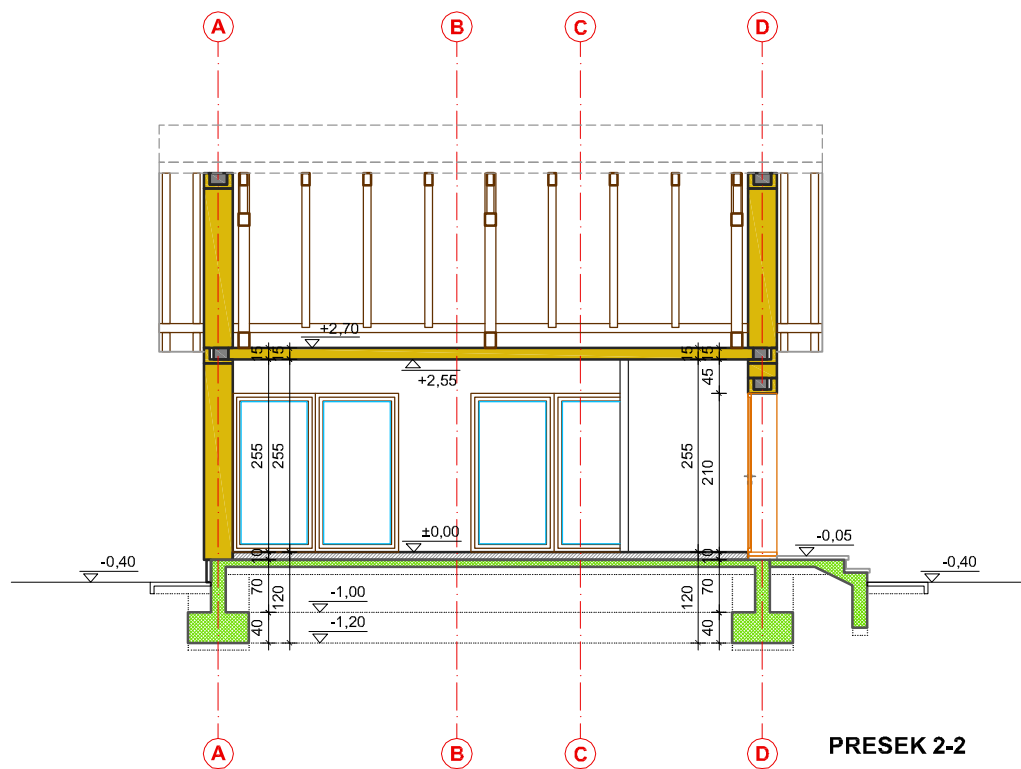

PRESEK 2-2



XELLA Srbija d.o.o.
 Diše Đurđevića bb, 11560 Vreoci, Srbija

FAZA PROJEKTA :
 IDEJNI PROJEKAT

INVESTITOR :

NAZIV PROJEKTA :
 kuća br.24

NACTR :
 PRESECI

PROJEKTANT :

SARADNIK :

PROJEKAT BROJ :
 024/2022

LIST BROJ :
 002

RAZMJERA :
 1 : 100

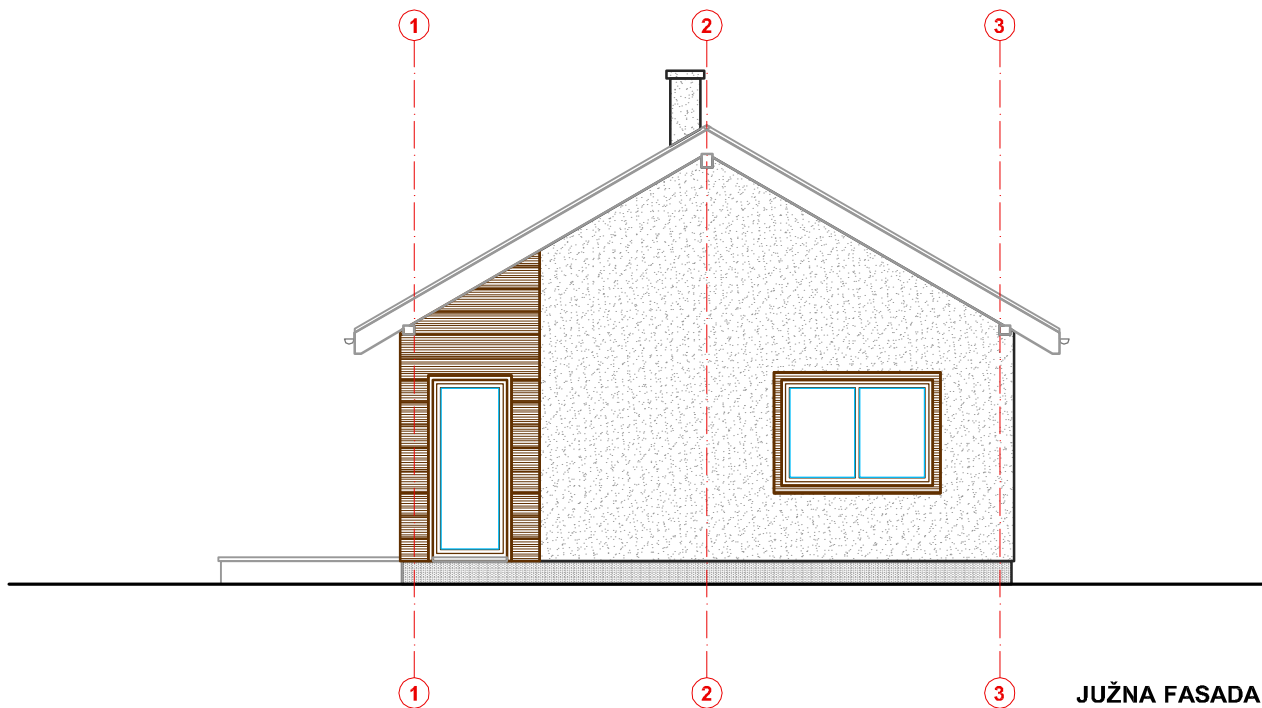

JUŽNA FASADA

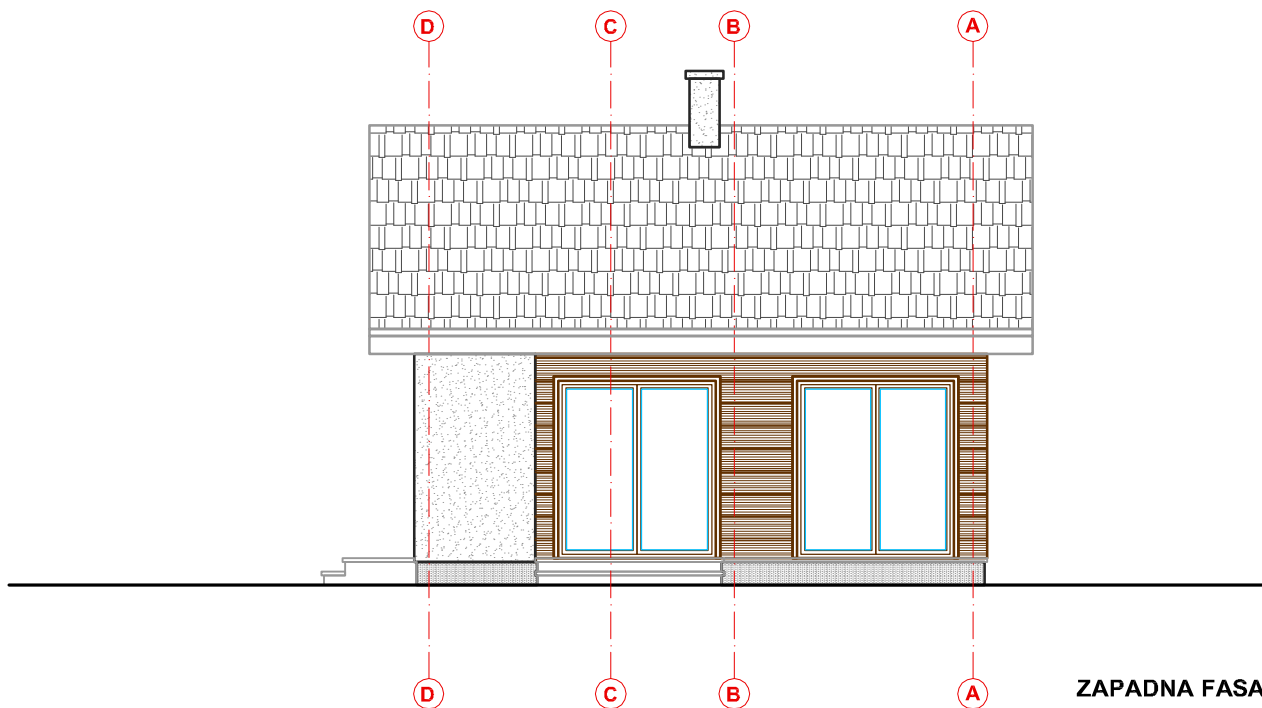

ZAPADNA FASADA

	XELLA Srbija d.o.o. Diše Đurđevića bb, 11560 Vreoci, Srbija	FAZA PROJEKTA : IDEJNI PROJEKAT		RAZMJERA : 1 : 100
		INVESTITOR :	NAZIV PROJEKTA : kuća br.24	
PROJEKTANT :	SARADNIK :	PROJEKAT BROJ : 024/2022	LIST BROJ : 003	

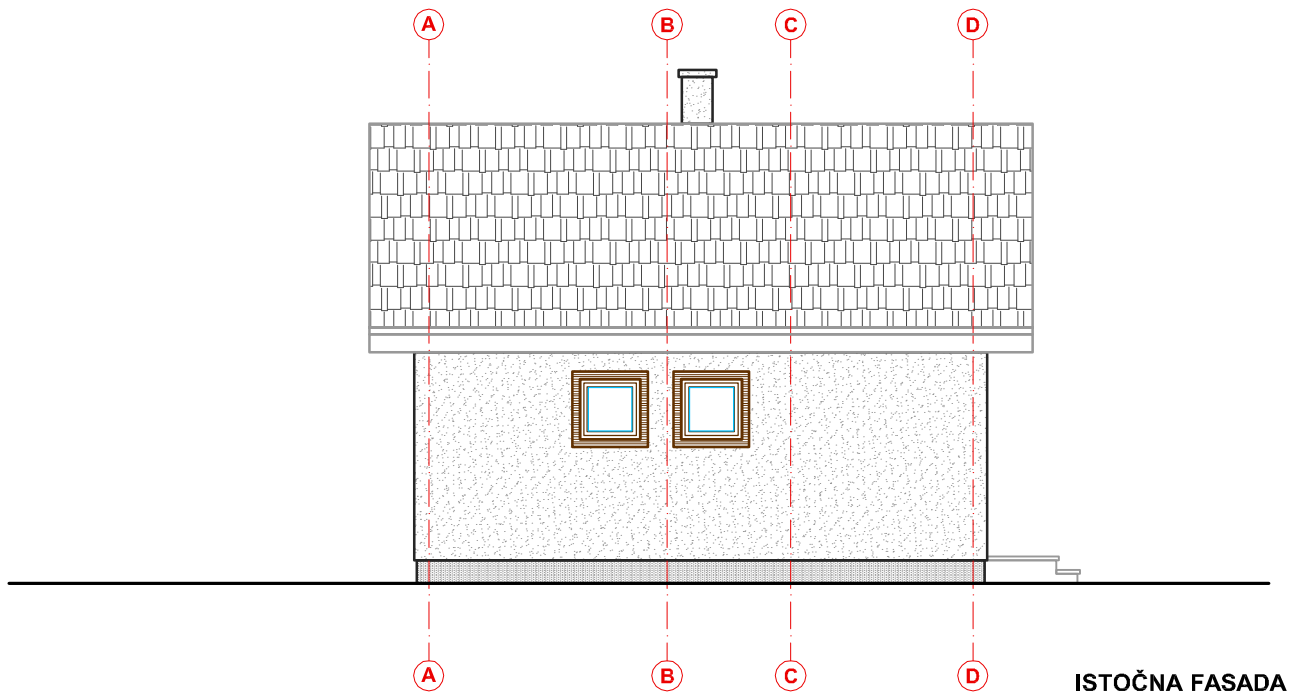

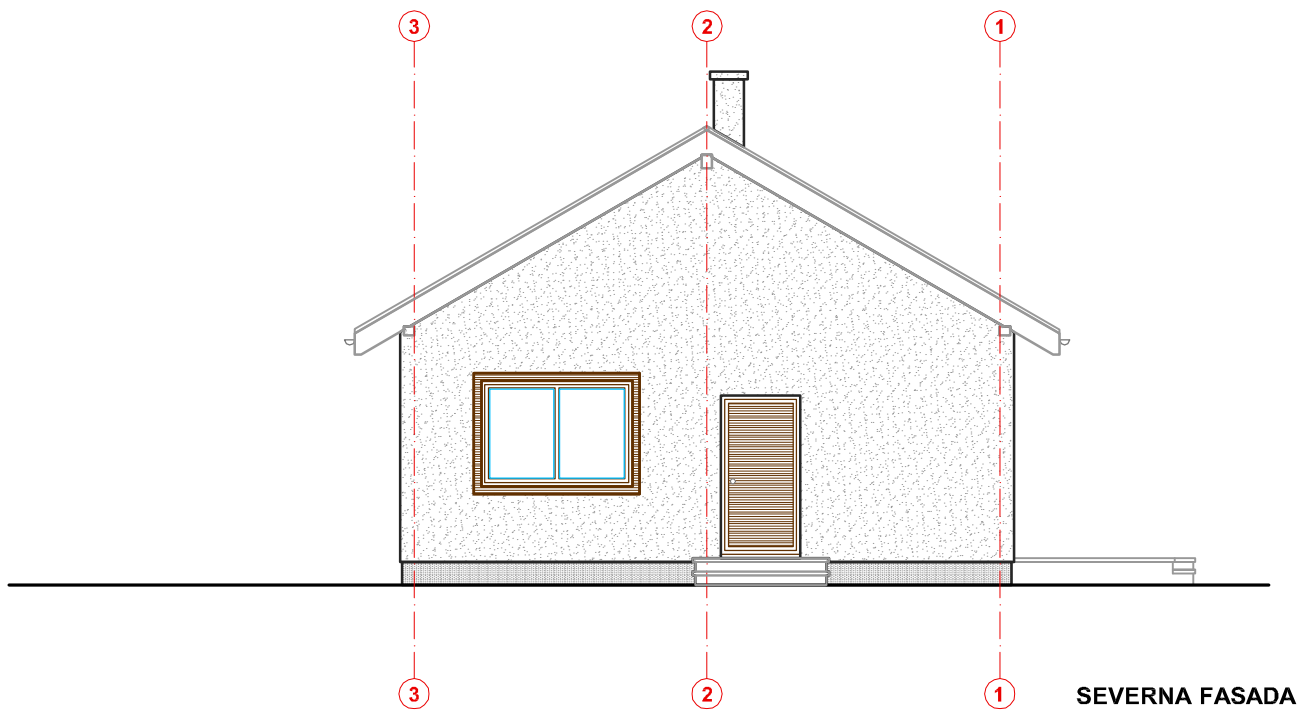

ISTOČNA FASADA

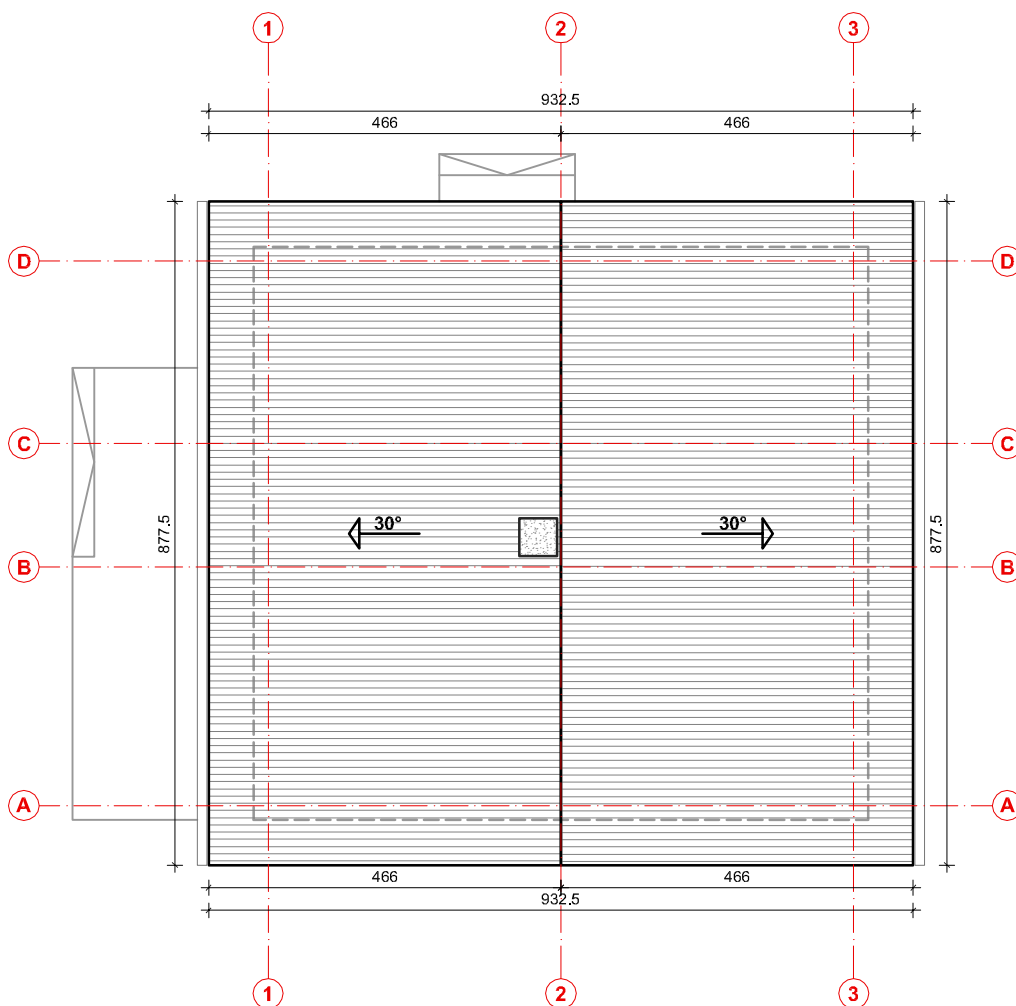
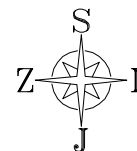

SEVERNA FASADA

	XELLA Srbija d.o.o. Diše Đurđevića bb, 11560 Vreoci, Srbija		FAZA PROJEKTA : IDEJNI PROJEKAT		RAZMJERA : 1 : 100
	INVESTITOR :	NAZIV PROJEKTA : kuća br.24	NACTR : FASADE		
PROJEKTANT :	SARADNIK :	PROJEKAT BROJ : 024/2022	LIST BROJ : 004		



	XELLA Srbija d.o.o. Diše Đurđevića bb, 11560 Vreoci, Srbija	FAZA PROJEKTA : IDEJNI PROJEKAT		RAZMJERA : 1 : 100	
	INVESTITOR :	NAZIV PROJEKTA : kuća br.24	NACTR : OSNOVA KROVA		
PROJEKTANT :	SARADNIK :	PROJEKAT BROJ : 024/2022	LIST BROJ : 005		